PAROISSE SAINT-PHILIPPE-DU-ROULE

F I P
21 et 22 novembre 2026

Notre Seigneur Jésus Christ Roi de l'Univers

dans l'année de St Mathieu (A)

INFORMATIONS PAROISSIALES *hebdo*

Témoignage : « Le Christ Roi, une spiritualité du concret… »

Ce dimanche ? C'est la solennité du Christ-Roi de l'Univers ! Une fête ecclésiale encore assez méconnue, car instituée seulement en 1925, longtemps célébrée au mois d'octobre, puis –en 1969– déplacée en guise de 34ème et dernier dimanche de l'année liturgique. Un jeune paroissien, Jean F., investi dans plusieurs apostolats à Saint-Philippe du Roule témoigne de l'importance de cette fête



"Je m'appelle Jean F. Âgé de 18 ans, et originaire de Lyon je réside au Foyer Saint Philippe, ce qui est très pratique pour que je poursuive mes études en chant et en direction de chœur au Conservatoire de Paris ; et ce cursus est doublé par une licence de philosophie. Ma passion pour le chant liturgique m'a poussé –avec deux ou trois camarades du Foyer– à proposer un nouveau chœur à notre paroisse Saint Philippe : le « Chœur qui roule ». Cet ensemble s'adresse principalement aux paroissiens de la « génération JMJ », c'est-à-dire grosso modo : aux 16-30 ans. Et notre projet gravite autour de la messe du dimanche soir à 18h30 : nous voudrions l'animer une fois par mois, en proposant notamment de belles pièces du répertoire liturgique. Bien entendu, nous ferons aussi honneur aux hymnes d'assemblées plus connus. Aucun niveau de solfège n'est requis : il suffit d'être motivé pour venir à 17h et répéter dans la chapelle Baltard. Notre première « prestation-animation » aura lieu le dimanche 13 décembre.

La solennité du Christ-Roi est une découverte assez récente pour moi ; et elle nourrit ma spiritualité personnelle par son aspect paradoxal. En effet, le Roi de l'Univers se présente comme le pauvre absolu. Il n'a pas besoin tant de mon respect que de mon Amour et de mon engagement concret à Sa suite. Dans une royauté ordinaire, le souverain s'entoure d'une cour de flatteurs plus ou moins intéressés… Avec Le Christ pour Roi, c'est un amour totalement désintéressé et renouvelé qui est en jeu de la part du croyant. D'ailleurs l'évangile de ce dimanche renforce la nécessité de l'action chrétienne : je ne peux pas me prononcer pour le Christ-Roi sans « sortir de ma zone de confort » et aller vers les plus défavorisés. Jésus Roi de notre humanité m'invite à le suivre concrètement sur un sentier d'amour et d'humilité."

Propos exclusifs recueillis
par l'Abbé Laurent Chauvin+ - Vicaire

Pour intégrer *Chœur qui Roule*,
s'inscrire en écrivant à **: jfernet08mail.com**
Prochaines messes animées par l'ensemble
les dimanches à 18h30 : 13/12, 17/01, 31/01, etc.

154, rue du fbg St-Honoré (église) — 9, rue de Courcelles (adresse postale) — 75008 - Paris
- 01 53 53 00 40 — contact@saintphilippeduroule.fr — www.saintphilippeduroule.fr

PAROISSE SAINT-PHILIPPE DU ROULE

Vivre l'Avent en paroisse

TEMPS FORTS & MISSION

Messes "Rorate" à la lueur des cierges
Mercredis 2, 9 et 16 décembre à 7h00
Un réveil spirituel à l'aube,
suivi d'un petit-déjeuner convivial salle Baltard

Groupes de partage
Échanges autour des homélies
du pape Léon XIV en France
Voir les tracts et bulletins d'inscription disponibles dans l'église

Solennité de l'Immaculée Conception
Mardi 8 décembre - Messe solennisée à 19h00

Concert pour la fin de l'année liturgique
Solennité du Christ-roi de l'univers
Samedi 21 novembre à 20h00

Mission auprès des commerçants du quartier
Samedi 5 décembre dès 9h00
Messe à 9h00, suivie de l'envoi en mission
pour annoncer Noël, avec cartes et lumignons
(adoration à l'église pendant la mission)
Pot de l'amitié à l'issue (fin vers 12h00)

CONFÉRENCES : NOURRIR SA FOI

Sur l'intelligence artificielle :
" L'humain et la machine qui parle à la lumière de Magnifica Humanitas "
Par le Frère Éric Salobir o.p.

2 rendez-vous au choix :

- **Mardi 1er décembre (formule courte) :**
  13h00-13h30 (suite à la messe), dans la chapelle de la Vierge
  Puis possibilité de pique-niquer dans la salle Baltard
- **Lundi 7 décembre (formule développée) :**
  Accueil à partir de 19h30 à la Maison des Oeuvres, 174 rue du Faubourg Saint-Honoré
  Verre de l'amitié à l'issue

Pour se préparer à Noël : " Le Christ, notre à-venir "
Par le Frère Philippe Jaillot o.p.

Mardi 15 décembre, 2 rendez-vous au choix :

- **13h00-13h30 (suite à la messe), dans la chapelle de la Vierge**
- **19h00 : Vêpres avec les dominicains au 222**
  20h00 : Conférence à la Maison des Oeuvres, 174 rue du Faubourg Saint-Honoré

CÉLÉBRONS NOËL À SAINT-PHILIPPE DU ROULE

24 Décembre — Nuit de Noël	25 Décembre — Jour de Noël
18 h 00 : Messe **20 h 30 :** Courte veillée (chants traditionnels de Noël) suivie de la **Grand-Messe Solennelle de la Nuit**	**10 h 30 : Grand-Messe Solennelle du jour de Noël** **18 h 30 :** Messe du soir

A NOTER DANS L'AGENDA

Jeudi 26 novembre
12:30 Messe des Pros, animée par le Groupe des Avocats, suivie du déjeuner à la Chapelle Baltard

Jeudi 03 décembre
12:30 Messe des Pros, animée par le Groupe des Financiers, suivie du déjeuner à la Chapelle Baltard

Dimanche 29 novembre
Journée des Chantiers du Cardinal

AUX REGISTRES PAROISSIAUX

Samuel AGUERA recevra la Grâce du baptême le samedi 21 novembre.
Alexandre ASSOURIAN, Léa CHAVES et Marceau MASSON SARTRE recevront la Grâce du baptême le dimanche 22 novembre dans le cadre du catéchisme.
Nous nous en réjouissons avec leur famille et leurs proches.

DENIER : PENSEZ-Y !

Le denier de l'Église n'est pas de l'ordre d'un don comme à une association humanitaire, mais c'est le devoir des fidèles à la participation de la vie de l'Eglise.

Sans votre participation, nous ne pouvons continuer la mission qui nous est confiée : être un sanctuaire de miséricorde et de prière.

Merci à tous ceux qui répondent à cet appel !

DANS LA PAROISSE : L'AVENT

MATINEE D'EVANGELISATION Samedi 5 décembre

Venez témoigner de la joie de Noël et annoncer la naissance de notre Sauveur dans les rues du quartier !

Rendez-vous à 9h à l'église pour la messe,
suivie d'un court temps de formation
puis de l'envoi en mission.
Fin de la matinée prévue vers 12h30.

Venez nombreux partager cette belle aventure !

GROUPES DE PARTAGE DE L'AVENT autour des textes du pape Léon XIV lors de sa visite en France

Lors de sa venue en France, le pape Léon nous a délivré de beaux textes que nous souhaitons méditer ensemble, pour mieux les comprendre et les intégrer dans notre vie.

Nous vous proposons de nous réunir chez des paroissiens, par groupes de 6 à 8 personnes, au rythme d'une rencontre par semaine, tout au long des 4 semaines de l'Avent, soit à partir de la semaine du 23 novembre.

Sur le plan pratique, une réunion d'1h30 environ :

- Présentation rapide de chacun
- Lecture du texte et échange
- Temps convivial conclusif

Modalités d'inscription au choix :
- Formulaire en ligne via le QR Code ci-dessous
- Feuilles papier, à retourner à annelenormand@hotmail.fr ou à déposer dans la boîte aux lettres du 9 rue de Courcelles





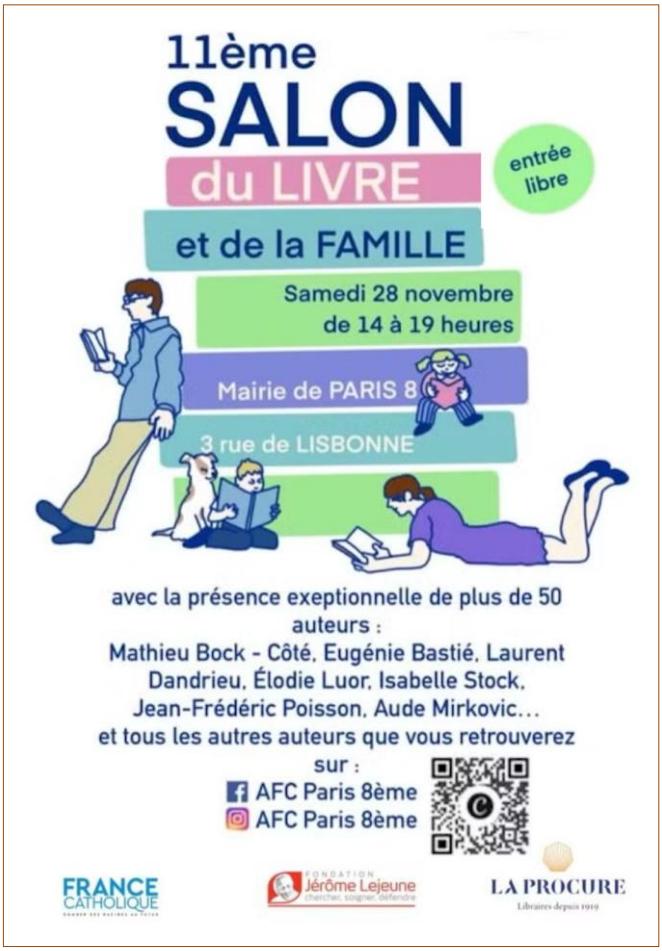

RAPPEL DES HORAIRES HEBDOMADAIRES

MESSES :
- lundi : 8h
- du mardi au vendredi : 08h00 et 12h30
- jeudi : 19h

Les messes du jeudi à 12h30 sont animées à tour de rôle par les différents groupes des professionnels (Bedeaux, Financiers, Avocats, Immobilier, Métiers du conseil, EDC)

Adoration :
- du mardi au vendredi (hors vac. d'été) : 12h-12h30
- jeudi (hors vac. scolaires) : 13h-19h

Chapelet :
- du lundi au vendredi : 18h00 (le mardi pour les malades)
- samedi et dimanche : 17h45

Confessions :
- du mardi au vendredi : 12h-12h30
- mercredi et jeudi (hors vac. scolaires) : 17h-19h

***

ACCUEIL DANS L'EGLISE PAR UN LAÏC :
- lundi : 14h-18h
- du mardi au jeudi : 10h-18h
- vendredi : 10h-12h (hors vac. scolaires)

ACCUEIL DANS L'EGLISE PAR UN PRÊTRE OU DIACRE :
- 17h-19h (hors vac. scolaires)
- mardi : diacres Patrice Dujardin ou Michel Jan
- mercredi : père Elie Challita
- jeudi : père Michel Muel